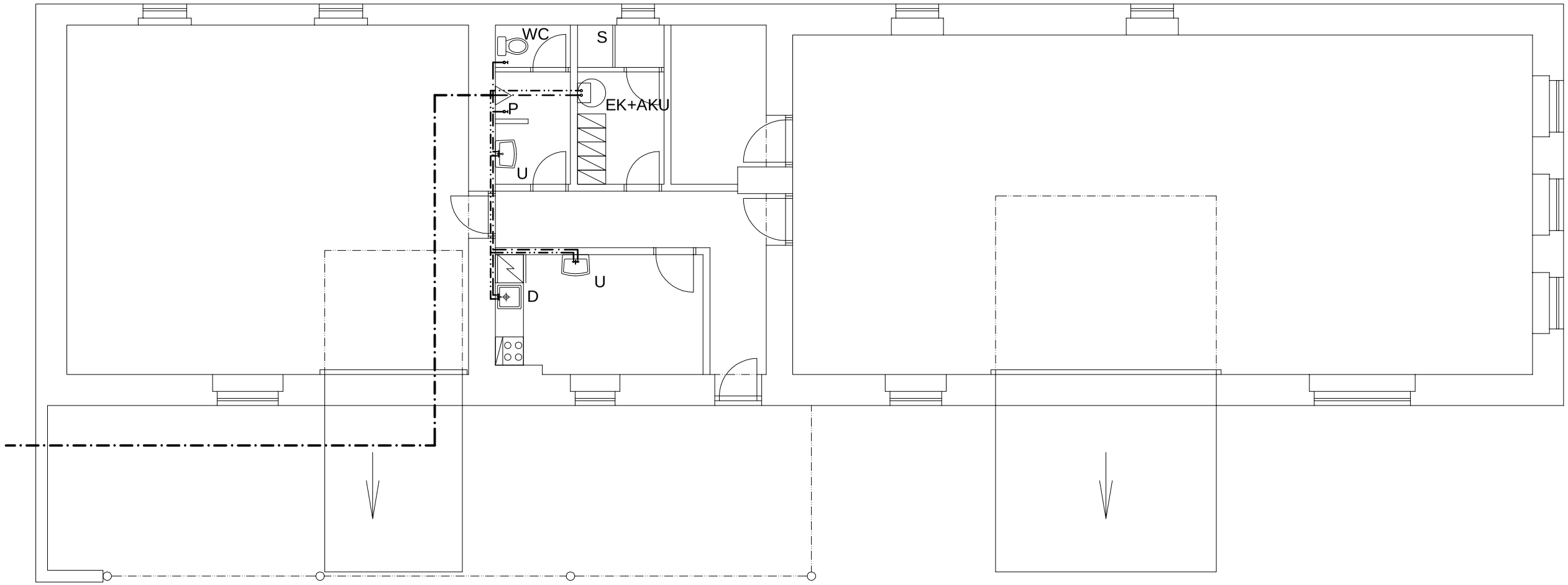

Legenda:

EK Elektrokotel
AKU Zásobníkový ohřívač vody

... (S) pitná studená voda

... (T) pitná teplá voda

... (C) cirkulace

... venkovní vodovodní potrubí

Legenda zařizovacích předmětů :

U....umyvadlo – výška připojení 580 mm čistá podlaha
WC....klozet – výška připojení 1000 mm čistá podlaha
S....sprcha – výška připojení 1200 mm čistá podlaha
D....kuch.dřez – výška připojení 580 mm čistá podlaha
P.....pisoár – výška připojení 1000 mm čistá podlaha

Poznámka :

Potrubní rozvody a tvarovky vodovodu jsou z polypropylenu HOSTALEN, tlaková řada PN 16 s tepelnou izolací návleky na bázi polyetylenu.
Rozvody pitné vody jsou vedeny v drážce ve zdi, rozvody pro přpojení jednotlivých zařizovacích předmětů jsou vedeny v drážce ve zdech nad podlahou.
Potrubí teplé vody je chráněno izolačními návleky Mirelon PRO tloušťka dle DN potrubí.
Potrubí je vedeno v minimálním spádu 0,2%, v podlaze je uloženo bezespádově
Zařizovací předměty jsou navrženy ve standardním provedení a jsou osazeny stojánkovými pákovými směšovacími bateriemi, pro sprchu v nástěnném provedení, ventilem nebo RV KK15 pro pračku s klozet.
Přípravu TV zajišťuje elektrikcý zásobníkový okřívač vody o objemu 120 l.
Objekt je napojen na vlastní studnu.

PROJEKČNÍ KANCELÁŘ KFJ STAVEBNÍ FIRMA	ZODP.PROJEKTANT	KRESLIL	KONTROLOVAL
	ING. KAREL FOUSEK	ALEŠ NĚMEC	ING. KAREL FOUSEK

INVESTOR: Obec Křečkov, č. p. 68, 29001 Křečkov

DATUM 05/2020

AKCE : STAVEBNÍ ÚPRAVY, PŘÍSTAVBA A ZMĚNA UŽÍVÁNÍ OBJEKTU
p.č.st. 36/1, k.ú. Křečkov
RD č.p. 26 ->
OBECNÍ SKLAD SE ZÁZEMÍM PRO OBECNÍ TECHNIKU A DÍLNOU

FORMÁT 2x A4
MĚŘÍTKO 1:100

OBSAH : VODOVOD 1.NP

Č. VÝKR. D.1.4.1-03
PARÉ Č.